

***Evaluación Internacional del Papel del
Conocimiento, la Ciencia y
Tecnología en el Desarrollo Agrícola
(IAASTD)***

Proceso

Gustavo Sain

Coordinador Regional ALC

Organización de la Presentación

1. Que es el IAASTD
2. Organización
3. Ejecución
4. Resultados

Que es el IAASTD

- Proyecto multinacional patrocinado por diversas instituciones:
 - Organización para la Agricultura y Alimentación (FAO),
 - Fondo Global para el Ambiente (GEF),
 - Programa de las Naciones Unidas para el Desarrollo (PNUD),
 - Programa de las Naciones Unidas para el Ambiente (PNUA),
 - Organización de las Naciones Unidas para Educación, la Ciencia y la Cultura (UNESCO),
 - Banco Mundial y
 - Organización Mundial para la Salud (WHO).

Que es el IAASTD

- PREGUNTA FUNDAMENTAL :

¿Cómo se puede reducir el hambre y la pobreza, mejorar la calidad de vida rural y facilitar el crecimiento económico ambiental y socialmente sostenible a través de la generación, acceso y uso de la ciencia y la tecnología en la agricultura

Que es el IAASTD

- **META:**
 - Poner el conocimiento científico formal e informal a disposición de los tomadores de decisiones en la política, gobiernos, sector privado y sociedad civil para alcanzar las metas de desarrollo con equidad y sostenibilidad.

Organización:

- Expertos provenientes de una extensa diversidad de instituciones públicas y privadas.
- 1 Evaluación Global (Mundial)
- 5 Evaluaciones Regionales:
 - Europa y América del Norte
 - Africa Sub Sahara
 - **América Latina y Caribe**
 - Centro Oeste de Africa Norte de Asia
 - Sudeste de Asia Pacífico

Estructura

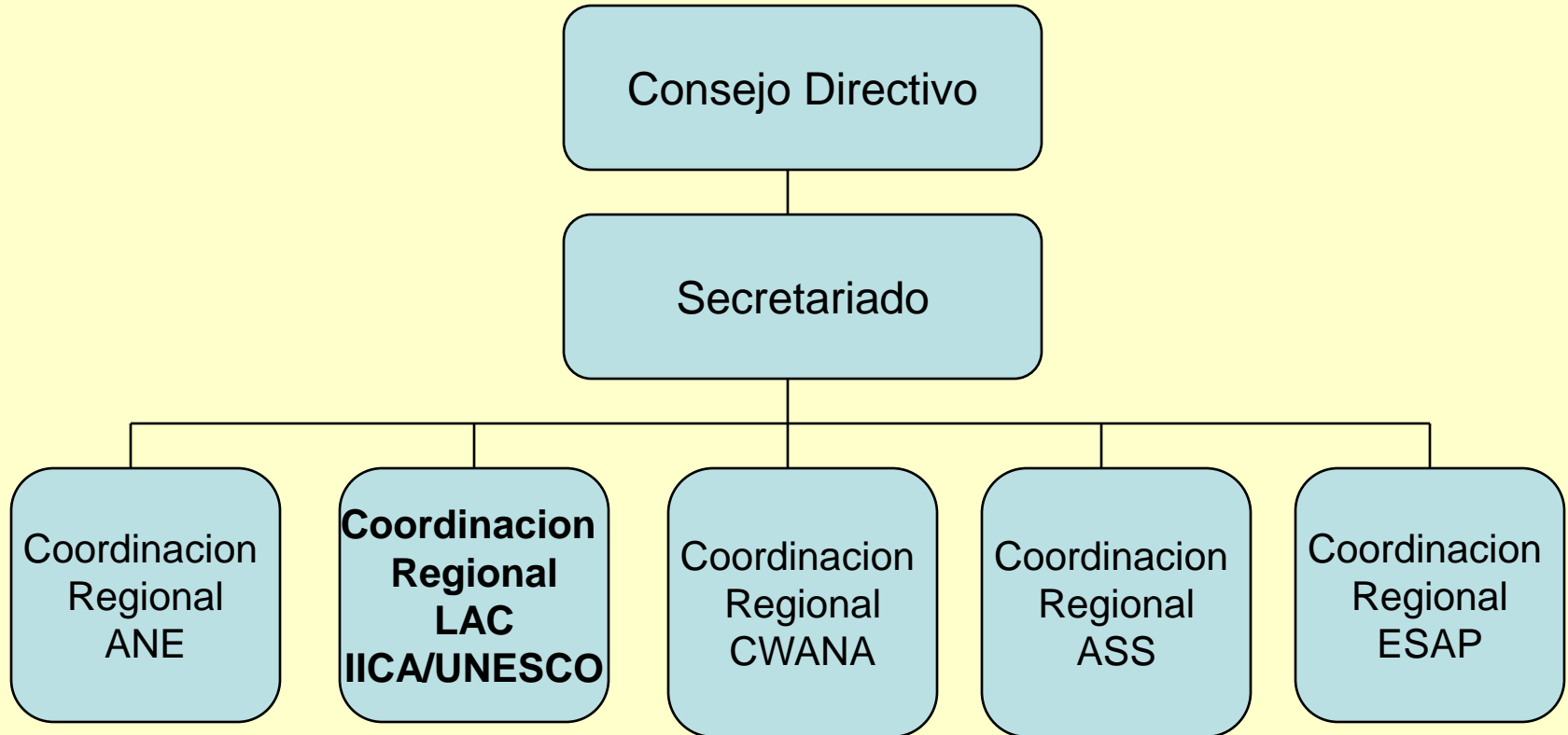

Autores LAC

Representatividad Geográfica : 16 países

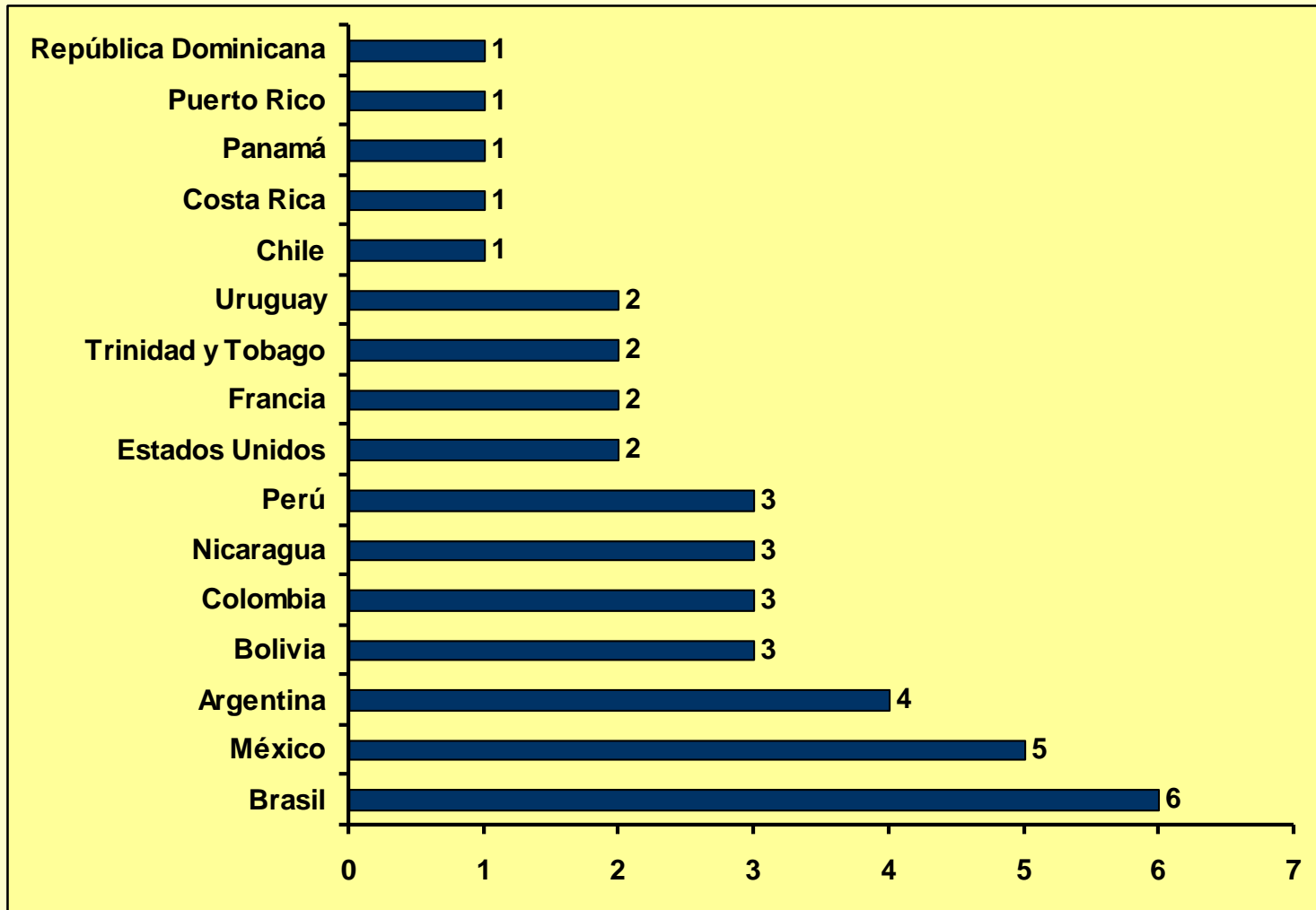

Autores LAC

Representatividad Institucional

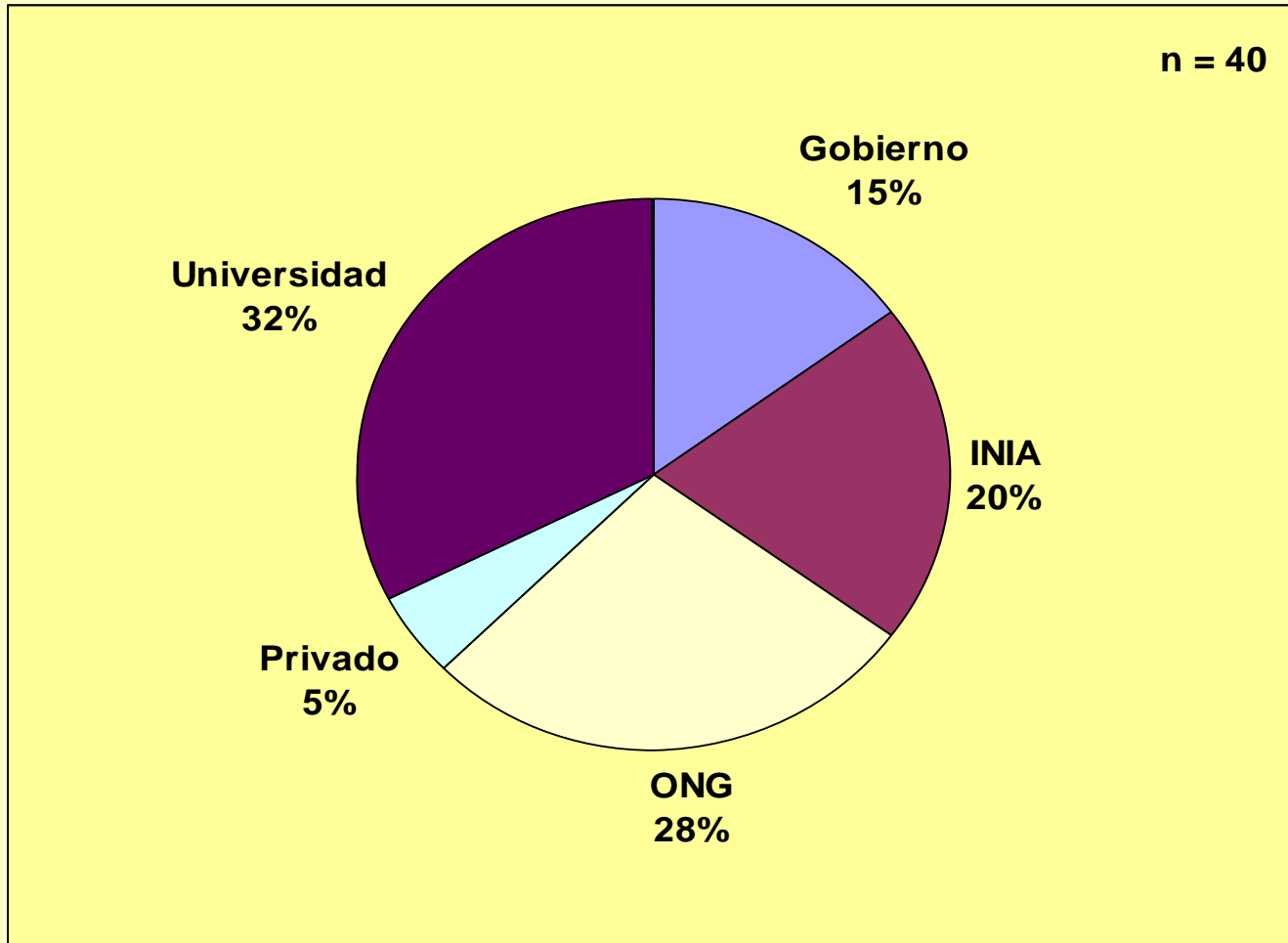

Ejecución. Elaboración del Reporte

Tarea: En un período de 2 años obtener:

- 1 Reporte con 3 partes y 5 capítulos:
 - **1ra Parte:** Contexto Regional. Análisis evolutivo.
 - **2da Parte:** Escenarios Futuros
 - **3ra Parte:** Opciones de Política
- 1 Resumen para Tomadores de Decisiones (RTD)

Ejecución. Características del Reporte

- Síntesis crítica de información.
- Presenta los puntos de vista existentes de forma balanceada y apoyada en la evidencia.
- Basado en literatura existente.
- Relevante políticamente. NO prescriptivo
- Síntesis y la clasificación de opiniones y juicios que son ampliamente aceptados pero reconociendo lo que esta en duda o lo que no hay acuerdo. Es decir hay voz para la disidencia

Procedimiento. Evaluación ALC

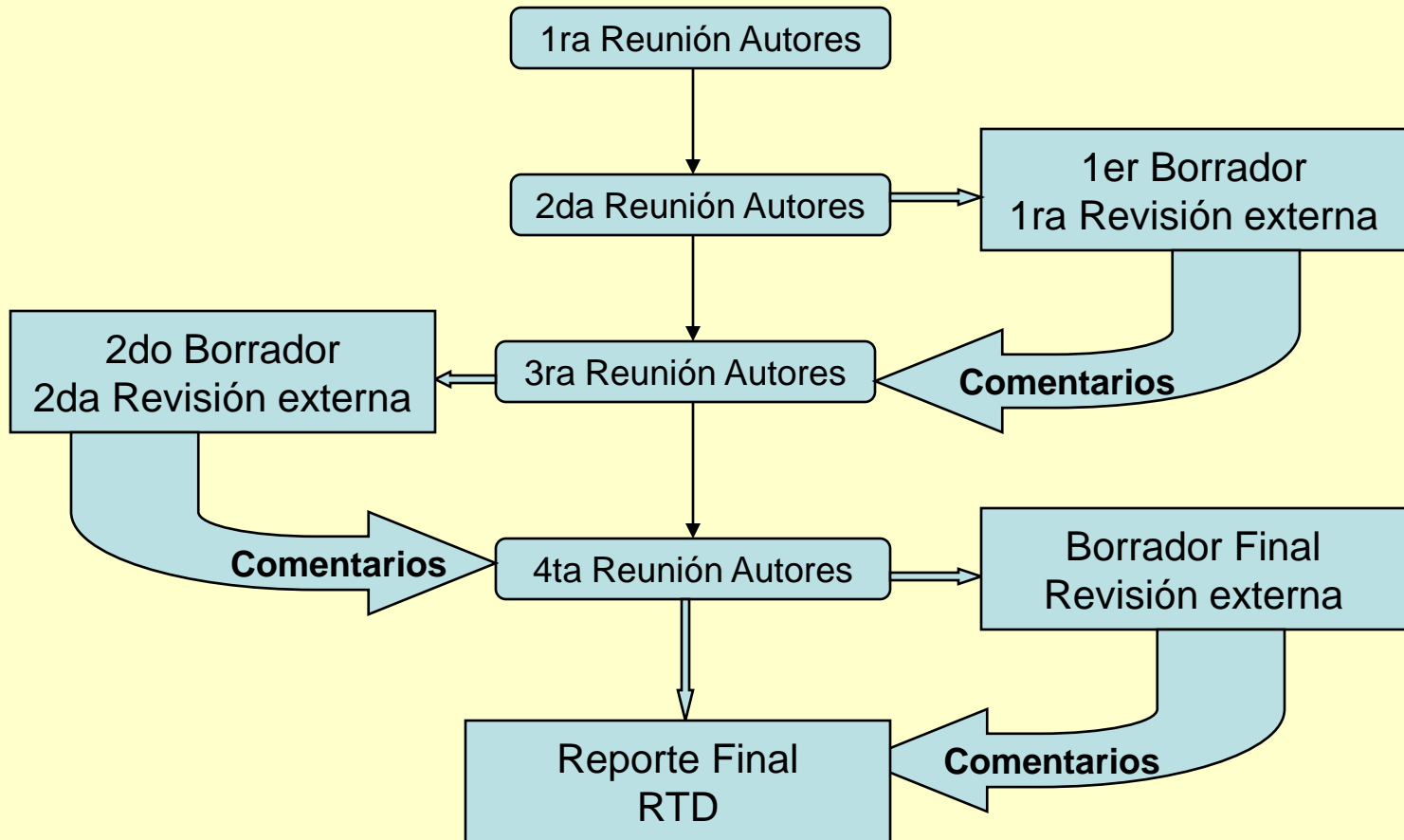

Procedimiento. Evaluación ALC

Reunión	País	Fecha	Objetivos
Autores	Costa Rica	Enero, 2006	Elaborar Capítulos
	Perú	Junio,2006	
	Argentina	Diciembre, 2006	
	Sudáfrica	Junio, 2007	
Grupo Coordinadores	Costa Rica	Febrero 2007	Elaborar RTD
	Sri Lanka	Agosto 2007	
	Túnez	Octubre 2007	

Resultados. Reunión Plenaria de Johanesburgo Abril 2008

Concurrencia. Representantes de más de 70 países de todo el mundo incluyendo la representación oficial de 10 países de America latina y el Caribe: *Belice, Brasil, Costa Rica, Cuba, El Salvador, Honduras, Panamá, República Dominicana Paraguay y Uruguay.*

Resultados. Reunión Plenaria de Johanesburgo Abril 2008

Declaración:

“Todos los países consideraron los Reportes como una valiosa e importante contribución a nuestra comprensión del conocimiento, ciencia y tecnología para el desarrollo reconociendo la necesidad de profundizar en nuestra comprensión de los desafíos futuros. Esta evaluación es una iniciativa constructiva y una contribución importante, que todos los países necesitan expandir para asegurarse que el conocimiento, la ciencia y la tecnología agrícola logran su potencial para alcanzar las metas de desarrollo y sostenibilidad de reducir la pobreza y el hambre, la mejora en la calidad de la vida rural y la salud humana, y de facilitar un desarrollo equitativo que sea social, económica y ambientalmente sostenible.”

Resultados. Reunión Plenaria de Johanesburgo Abril 2008

Declaración:

*De acuerdo con esta declaración los gobiernos siguientes **aprueban** el Resumen para Tomadores de Decisiones para America Latina y el Caribe: Belize, Brasil, Costa Rica, Cuba, El Salvador, Honduras, Panamá, República Dominicana Paraguay y Uruguay*

Muchas Gracias